Карта градостроительного зонирования территории муниципального образования "Катыринский сельсовет" Октябрьского района Курской области

УТВЕРЖДЕНО
решением Собрания депутатов
Катыринского сельсовета
Октябрьского района Курской области
от _____ 2021 года № _____

Среднегодовая повторяемость направления ветра

Штиль

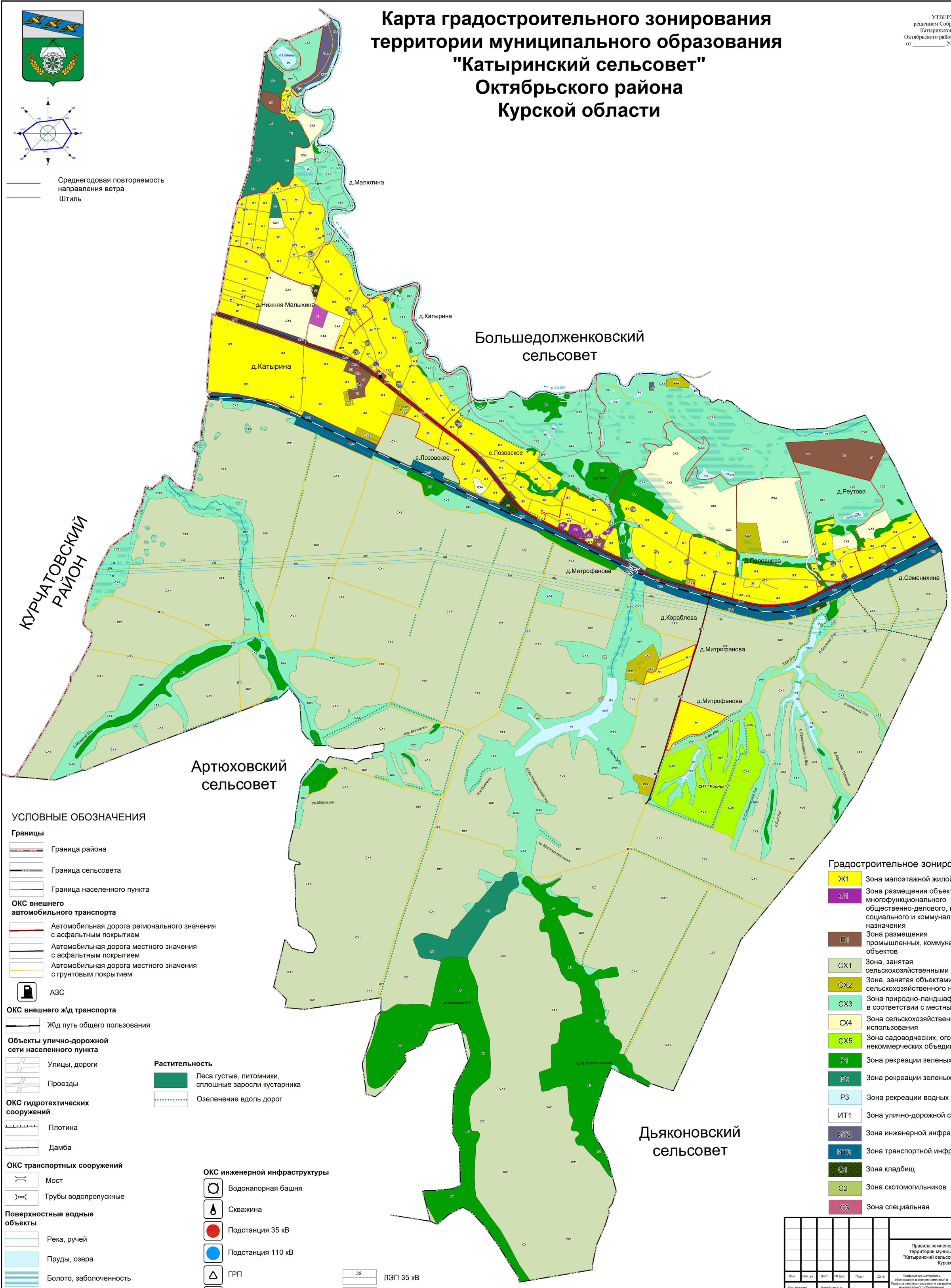

УСЛОВНЫЕ ОБОЗНАЧЕНИЯ

Границы

- Граница района
- Граница сельсовета
- Граница населенного пункта

ОКС внешнего автомобильного транспорта

- Автомобильная дорога регионального значения с асфальтным покрытием
- Автомобильная дорога местного значения с асфальтным покрытием
- Автомобильная дорога местного значения с грунтовым покрытием
- АЗС

ОКС внешнего ж\д транспорта

- Ж\д путь общего пользования

Объекты улично-дорожной сети населенного пункта

- Улицы, дороги
- Проезды

ОКС гидротехнических сооружений

- Плотина
- Дамба

ОКС транспортных сооружений

- Мост
- Трубы водопропускные

Поверхностные водные объекты

- Река, ручей
- Пруды, озера
- Болото, заболоченность

Растительность

- Леса густые, питомники, сплошные заросли кустарника
- Озеленение вдоль дорог

ОКС инженерной инфраструктуры

- Водонапорная башня
- Скважина
- Подстанция 35 кВ
- Подстанция 110 кВ
- ГРП
- ГРС
- 35 ЛЭП 35 кВ
- 110 ЛЭП 110 кВ
- Магистральный нефтепровод

Градостроительное зонирование

Ж1	Зона малоэтажной жилой застройки
О1	Зона размещения объектов многофункционального общественно-делового, коммерческого, социального и коммунально-бытового назначения
П1	Зона размещения промышленных, коммунально-складских объектов
СХ1	Зона, занятая сельскохозяйственными угодьями
СХ2	Зона, занятая объектами сельскохозяйственного назначения
СХ3	Зона природно-ландшафтной территории, в соответствии с местными условиями
СХ4	Зона сельскохозяйственного использования
СХ5	Зона садоводческих, огороднических некоммерческих объединений граждан
Р1	Зона рекреации зеленых насаждений
Р2	Зона рекреации зеленых насаждений ГЛФ
Р3	Зона рекреации водных объектов
ИТ1	Зона улично-дорожной сети
ИТ2	Зона инженерной инфраструктуры
ИТ3	Зона транспортной инфраструктуры
С1	Зона кладбищ
С2	Зона скотомогильников
С3	Зона специальная

Изм.	Нач. уч.	Лист	№ док.	Подп.	Дата
Рук. проекта		Воробьев А.А.			
Топограф		Рожинская Е.А.			

Правила землепользования и застройки территории муниципального образования "Катыринский сельсовет" Октябрьского района Курской области

Графические материалы обоснования внесения изменений в Правила землепользования и застройки муниципального образования "Катыринский сельсовет" Октябрьского района Курской области

Стадия	Лист	Листов
У	1	2

Карта градостроительного зонирования территории муниципального образования "Катыринский сельсовет" Октябрьского района Курской области Масштаб 1:25000

ИП Воробьева С.Н.